

**Centro Operativo
e de Tecnologia de Regadio**



WORKSHOP
"A PRODUÇÃO DE MILHO EM
PORTUGAL: CUIDADOS TÉCNICOS
ACTUAIS"
09.02.2011

RICPROM
**PLATAFORMA TÉCNICA PARA GESTÃO EFICIENTE
DE ÁGUA, ENERGIA E FERTILIZANTES**

ProDeR  **MINISTÉRIO DA AGRICULTURA
E DO DESENVOLVIMENTO RURAL**

 **UNIÃO EUROPEIA**
Fundo Europeu Agrícola
de Desenvolvimento Rural
A Europa investe nas zonas rurais

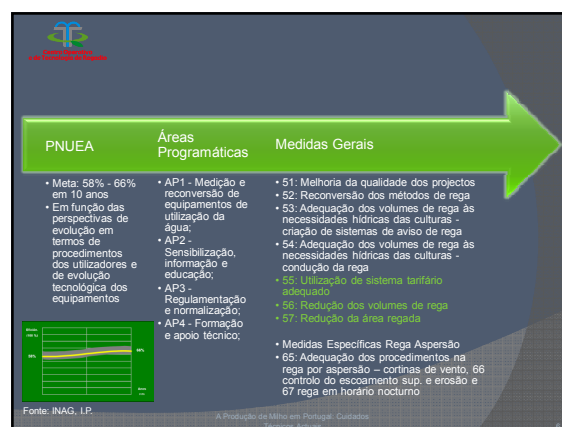
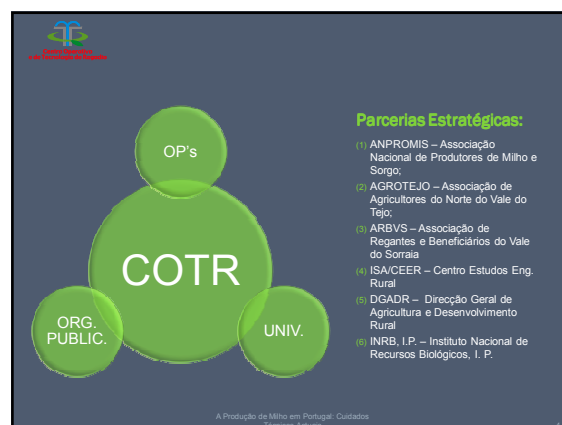
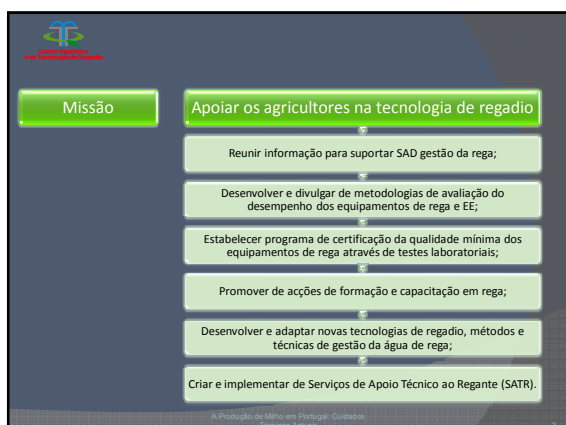

ZONAS VULNERÁVEIS **RESTRIÇÕES / RECOMENDAÇÕES**



PORTUGAL
ZONAS VULNERÁVEIS

CONTINENTE

REGIÃO AUTÓNOMA DAS AÇORES

Fonte: INAG, I.P.

- 1) O fertilizante azotado a aplicar não deverá exceder as quantidades máximas indicadas nos respectivos programas de acção para a produção esperada e deverá ter em conta com a quantidade veiculada na água de rega, nos fertilizantes orgânicos, nos adubos e nos resíduos das culturas.
- 2) Evitar aplicação de fertilizantes em períodos de fortes chuvas que originem a lavagem dos nitratos, sobretudo quando os solos estão escassamente cobertos ou nus.
- 3) Nos solos não cultivados não é permitida a descarga de matérias fertilizantes contendo azoto.
- 4) É proibida a aplicação de chorumes, misturas de chorumes e estrumes ou dejectos animais no período de Dezembro a Janeiro.
- 5) Sempre que, durante o ciclo vegetativo das culturas, ocorram situações de encharcamento do solo, deverá aguardar-se que este retome o estado de humidade característico do período de sêquia antes de se proceder à aplicação de fertilizantes.

A Produção de Milho em Portugal: Custados
Técnicas Agrícolas

Medidas

TÉCNICAS

- SATR's
- RICPROM
- SNAA

APOIO INVESTIMENTO

- PRODER

PRODER

- Modernização das PME's
- Serviços de apoio às PME's

A Produção de Milho em Portugal: Custados
Técnicas Agrícolas

A Transferência Técnica para o Agricultor



A Produção de Milho em Portugal: Custados
Técnicas Agrícolas

Áreas de Transferência



- ÁGUA & SOLOS**
 - FERTILIZAÇÃO
 - QUALIDADE DA ÁGUA
 - CARACT. SOLOS
- SIST. REGA**
 - AUDITORIAS HIDRÁULICAS
 - AUDITORIAS ENERGÉTICAS
- GESTÃO DA REGA**
 - AVISOS REGA
 - MOGRA-SPIDER
 - SERV. GESTÃO REGA

A Produção de Milho em Portugal: Custados
Técnicas Agrícolas

Informação Agro-meteorológica
www.cotr.pt/sagra.asp



A Produção de Milho em Portugal: Custados
Técnicas Agrícolas

Rede Agro-meteorológica
www.cotr.pt/sagra.asp

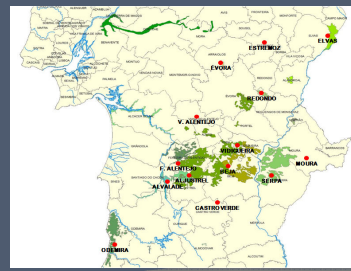

A Produção de Milho em Portugal: Custados
Técnicas Agrícolas

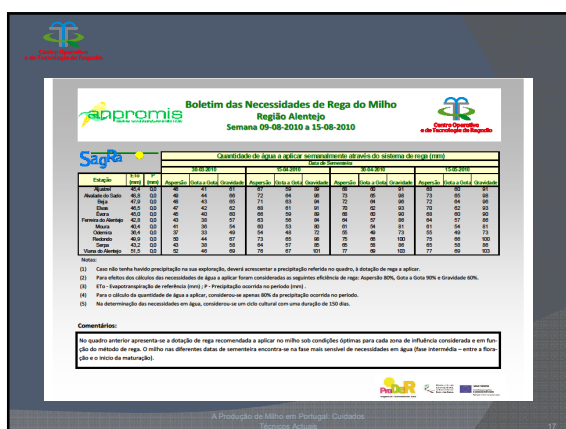
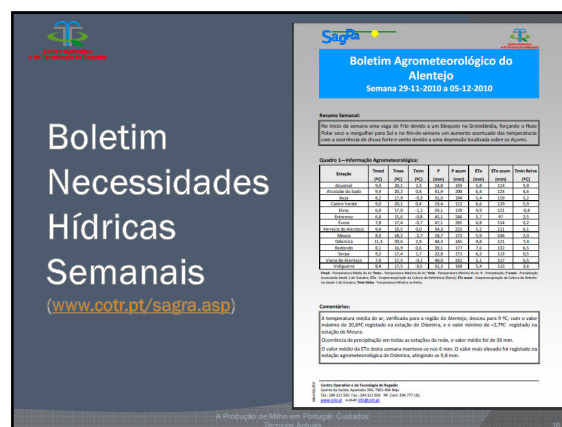
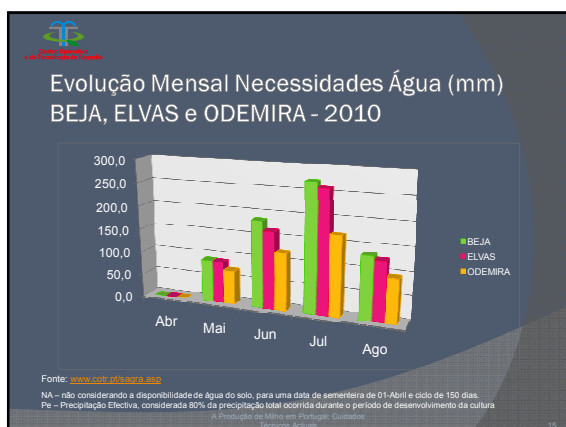
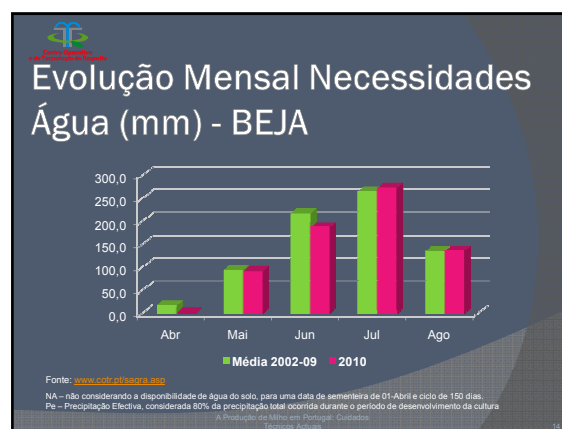
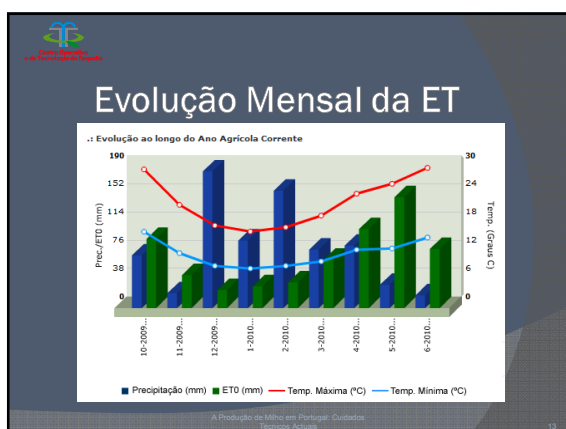

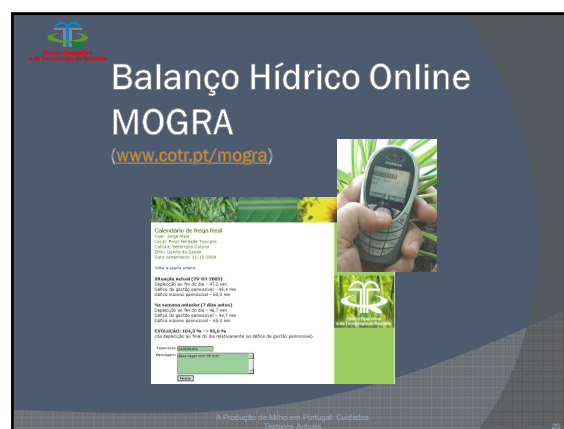
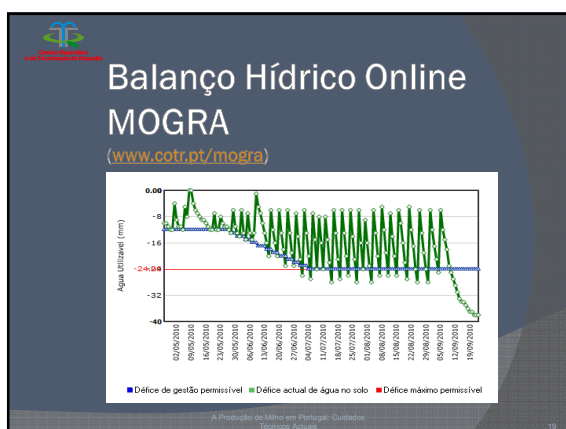

Recomendação Fertilização FERTIWEB

(www.cotr.pt/fertiweb)

RESUMO > RELATÓRIO

Recomendações da BPR para a cultura Milho para uma produção esperada de 14000 kg/ha com solo de textura Argilo-Limosa

Necessidades de Azoto

Extracção total de N da cultura (kg/ha): 200,00
 Extracção fornecida pelo solo (kg/ha): 1,00
 Aproveitamento da água (kg/ha): 34,12
 Aproveitamento da água (kg/ha): 0,00
 Aproveitamento da água (kg/ha): 0,00
RECOMENDAÇÃO DE N (kg/ha): 174,87

Necessidades de Fósforo

Extracção total de P2O5 da cultura (kg/ha): 100,00
 P2O5 aproveitada pelo solo (kg/ha): 0,00
 P2O5 aproveitada pelo solo (kg/ha): 0,00
RECOMENDAÇÃO DE P2O5 (kg/ha): 100,00

Necessidades de Potássio

Extracção total de K2O da cultura (kg/ha): 200,00
 K2O aproveitada pelo solo (kg/ha): 0,00
 K2O aproveitada pelo solo (kg/ha): 0,00
RECOMENDAÇÃO DE K2O (kg/ha): 95,50

A Produção de Milho em Portugal: Custados
 Técnicas Agrícolas

