

VII CONGRESSO NACIONAL DO MILHO

O PRODER E A AGRICULTURA PORTUGUESA DE REGADIO

A Direcção Geral de Agricultura e Desenvolvimento Rural (DGADR) é a Autoridade Nacional do Regadio:

- Representa o MADRP em matérias relacionadas com a utilização da água na agricultura
- Participa na elaboração da política Nacional da Água
- Coordena, acompanha e avalia a execução do Plano Nacional de Regadios

CANDIDATURAS AO PRODER NA ÁREA DO REGADIO

O REGADIO COLECTIVO, no âmbito do PRODER está contemplado no Sub-Programa 1 – Promoção da Competitividade, Medida 1.6. – REGADIO E OUTRAS INFRAESTRUTURAS COLECTIVAS, que inclui as seguintes Acções:

- Acção 1.6.1. Desenvolvimento do Regadio
- Acção 1.6.2. Regadio de Alqueva
- Acção 1.6.3. Sustentabilidade dos Regadios Públicos
- Acção 1.6.4. Modernização dos Regadios Colectivos Tradicionais

Intervenção da DGADR nas 4 Acções previstas

Acção 1.6.1. Desenvolvimento do Regadio

A DGADR foi a entidade responsável pela formalização das candidaturas a nível nacional

Acção 1.6.2. Regadio de Alqueva

A DGADR é responsável pela análise técnica dos projectos de execução dos blocos de rega, submetendo-os à aprovação de S. Ex^a o MADRP

Intervenção da DGADR nas 4 Acções previstas

Acção 1.6.3. Sustentabilidade dos Regadios Públicos

A DGADR efectuou candidaturas autónomas e em parceria com um conjunto de Associações de Beneficiários, tendo ainda apoiado outras Associações nas suas candidaturas próprias

Acção 1.6.4. Modernização dos Regadios Colectivos Tradicionais

Sendo regadios com forte componente social e de interesse local, o acompanhamento é feito pelas DRAP. A DGADR presta o apoio técnico solicitado e intervém na área das suas competências, na formação das Juntas de Agricultores

PRODER NA ÁREA DO REGADIO – DOTAÇÕES FINANCEIRAS

A DOTAÇÃO GLOBAL destas acções ascende a cerca de
775 Milhões de Euros, Repartidos da seguinte forma (Despesa Pública):

Acção 1.6.1. Desenvolvimento do Regadio	– 134 M€
Acção 1.6.2. Regadio de Alqueva	– 534 M€
Acção 1.6.3. Sustentabilidade dos Regadios Públicos	– 80 M€
Acção 1.6.4. Modernização Regadios Colectivos Tradicionais	– 27 M€

ACÇÃO 1.6.1. DESENVOLVIMENTO DO REGADIO

Promoção de novas áreas de regadio em projectos hidroagrícolas colectivos, dotados de estruturas comuns de distribuição de água, acessibilidades, drenagem, fornecimento de energia eléctrica e ainda acções de estruturação fundiária.

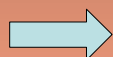

Grupo A – Projectos que visam a conclusão do aproveitamento hidroagrícola em fase adiantada de execução, com as infra-estruturas primárias, projectos e avaliação de Impacte Ambiental concluídos

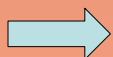

Grupo B – Outros projectos de aproveitamentos hidroagrícolas em fases diferentes de execução ou que incorporem a implementação de novas áreas de infra-estruturação hidroagrícola de interesse relevante.

ACÇÃO 1.6.1. DESENVOLVIMENTO DO REGADIO

Candidaturas ao Grupo A – Região Centro

Aproveitamento Hidroagrícola da Cova da Beira – Blocos de rega do Fundão, Covilhã, Fatela e Capinha + Mini-hídrica do Meimão

Blocos de rega	área (ha)	Investimento (€) (sem IVA)
Fundão	2.021	19.016.329
Covilhã	1.643	13.141.610
Fatela	1.133	11.676.960
Capinha	864	8.766.200
Mini-hídrica	-	3.662.589
Outros (*)	-	6.964.368
TOTAL	5.661	63.228.056



(*) Indemnizações e expropriações, testagem e fiscalização

Candidatura aprovada

ACÇÃO 1.6.1. DESENVOLVIMENTO DO REGADIO

Candidaturas ao Grupo B – Região Centro

Aproveitamento Hidroagrícola do Baixo Mondego – Blocos de rega do Bolão, Maiorca e Margem Esquerda

Blocos de rega	área (ha)	Investimento (€) (sem IVA)
Bolão	345	7.706.076
Maiorca	510	9.258.707
Margem Esquerda	465	17.138.118
TOTAL	1.320	34.102.901



Candidatura em análise

ACÇÃO 1.6.1. DESENVOLVIMENTO DO REGADIO

Candidaturas ao Grupo B – Região Lisboa e Vale do Tejo

Aproveitamento Hidroagrícola da Lezíria Grande de Vila Franca de Xira – Blocos de rega IV, V e VI + Estação Elevatória das Galês

Blocos de rega	área (ha)	Investimento (€) (sem IVA)
Bloco IV	1.011	6.355.789
Bloco V (*)	1.309	18.216.055
Bloco VI	1.072	11.749.622
TOTAL	3.392	36.321.466



(*) Inclui Estação Elevatória das Galês

Candidatura em análise

DGADR
Direcção-Geral
de Agricultura e
Desenvolvimento Rural

ACÇÃO 1.6.1. DESENVOLVIMENTO DO REGADIO

Candidaturas ao Grupo B – Região Lisboa e Vale do Tejo

Aproveitamento Hidroagrícola de Óbidos e Amoreira

Área beneficiada – 1.185 ha
Investimento – 26.727.316 €
(sem IVA)



Candidatura em análise

DGADR
Direcção-Geral
de Agricultura e
Desenvolvimento Rural

ACÇÃO 1.6.1. DESENVOLVIMENTO DO REGADIO

Candidaturas ao Grupo B – Região Alentejo

Aproveitamento Hidroagrícola de Veiros

Área Beneficiada – 1.114 ha
Investimento – 21.484.632 €
(sem IVA)



Candidatura aprovada

ACÇÃO 1.6.3. PROMOÇÃO DA SUSTENTABILIDADE DO REGADIO PÚBLICO

Promoção da reabilitação e modernização dos sistemas hidráulicos dos aproveitamentos hidroagrícolas, novas tecnologias, promoção das condições de segurança das barragens e da eficiência no uso da água.

Alinea	Descrição	Montante a concurso (€)
a)	Segurança de Barragens	25.000.000
b)	Reabilitação de Centrais mini-hídricas	2.000.000
c)	Melhoria da Eficiência dos Regadios Públicos	10.000.000
d)	Reabilitação dos Aproveitamentos Hidroagrícolas	21.000.000
e)	Modernização dos Aproveitamentos Hidroagrícolas	22.000.000
TOTAL	-	80.000.000

ACÇÃO 1.6.3. PROMOÇÃO DA SUSTENTABILIDADE DO REGADIO PÚBLICO

Candidaturas da DGADR à alínea a) Segurança de Barragens

DRAP / Região	Nome do A.H. / Barragem	Investimento Total (sem IVA) (€)	DRAP / Região	Nome do A.H. / Barragem	Investimento Total (sem IVA) (€)
NORTE	A.H. Alfândega / Estevalinha	429.290	ALENTEJO	A.H. Sorraia / Montargil	5.534.276
	A.H. Gostei / Gostei	315.593		A.H. V. Sado / Pego do Altar	2.326.037
	A.H. Vilarica / Burga	277.009		A.H. Mira / Santa Clara	1.593.538
	A.H. Vilarica / Salgueiro	208.088		A.H. Sorraia / Maranhão	932.464
CENTRO	A.H. Idanha / Idanha	829.020		A.H. V. Sado / Vale do Gaio	871.954
	A.H. Toulca / Toulca	641.669		A.H. Odiveiras / Odiveiras	816.511
	A.H. Cova da Beira / Meimosa	51.500		A.H. Roxo / Roxo	611.485
LISBOA E VALE	A.H. Carril / Carril	254.473		A.H. Sorraia / Magos	596.663
DO TEJO	A.H. Alvorninha / Alvorninha	221.240		A.H. Xévorra / Abrilongo	506.000
	A.H. Campilhas / Monte Rocha	2.359.774		A.H. Sorraia / Gameiro	407.116
ALENTEJO	A.H. Luceférit / Luceférit	1.201.040		A.H. Sorraia / Furadouro	206.649
	A.H. Campilhas / Fonte Serne	644.010	ALGARVE	A.H. Silves, Lagoa e Portimão / Arade	620.688
	A.H. Campilhas / Campilhas	519.313		A.H. Carouça / Carouça	473.835
	A.H. Caia / Caia	439.275		A.H. Alvor / Bravura	403.059
	A.H. Marvão / Apartadura	45.675		TOTAL SEGURANÇA DE BARRAGENS	24.337.246

Candidaturas em análise

ACÇÃO 1.6.3. PROMOÇÃO DA SUSTENTABILIDADE DO REGADIO PÚBLICO

Candidaturas da DGADR à alínea b) Reabilitação de Centrais mini-hídricas

Nome da Candidatura	INVESTIMENTO TOTAL (sem IVA) (€)
AH Sorraia / Montargil	123.236
AH Sorraia / Maranhão	1.309.282
AH Sorraia / Gameiro	504.751
TOTAL CENTRAIS	1.937.269



Candidaturas em análise

ACÇÃO 1.6.3. PROMOÇÃO DA SUSTENTABILIDADE DO REGADIO PÚBLICO

Candidaturas da DGADR à alínea d) Reabilitação dos A. H.

Nome da Candidatura	INVESTIMENTO TOTAL (Com IVA) (€)
AH Sabariz e Cabanelas	5.335.539
AH Alfândega da Fé	1.834.200
AH Barlavento / Benaciate	121.000
AH Lis (Guarda Mato Fora)	309.433
AH Vigia	8.000.000
AH Lis (Salgadas)	6.083.754,62
TOTAL REABILITAÇÃO	20.700.879



Candidaturas em análise

ACÇÃO 1.6.3. PROMOÇÃO DA SUSTENTABILIDADE DO REGADIO PÚBLICO

Candidaturas da DGADR à alínea e) Modernização dos A. H.

AH Cella (€)	5.961.961
TOTAL MODERNIZAÇÃO (€)	5.961.961



ACÇÃO 1.6.3. PROMOÇÃO DA SUSTENTABILIDADE DO REGADIO PÚBLICO

Resumo das candidaturas da DGADR à Acção 1.6.3

Alínea	nº candidaturas apresentadas pela DGADR	Investimento € (sem IVA)
a)	29	24.337.246
b)	3	1.937.269
c)	0	0
d)	5	20.700.879
e)	1	5.961.961
TOTAL	38	52.937.355



TOTAL DAS CANDIDATURAS APRESENTADAS AO PRODER

Acção 1.6.3. – Sustentabilidade do Regadio Público Montantes totais das candidaturas - DGADR + Associações

Acção 1.6.3. Sustentabilidade do Regadio Público	Montante Total das candidaturas apresentadas (milhões de €) (sem IVA)	Montante a Concurso PRODER (milhares de €)
Alínea a) Segurança de Barragens (*)	25,70	25,00
Alínea b) Reabilitação de Centrais mini-hídricas	1,94	2,00
Alínea c) Eficiência dos Regadios Públicos	29,78	10,00
Alínea d) Reabilitação dos Aproveitamentos Hidroagrícolas	30,63	21,00
Alínea e) Modernização dos Aproveitamentos Hidroagrícolas	70,45	22,00
TOTAL	158,50	80,00

(*) Inclui 1,35 ME de candidaturas formalizadas pela DRAPN e DRAPC, acreditadas pela DGADR

FONTE: DGADR + associados da FENARREG

O PRODER E A AGRICULTURA PORTUGUESA DE REGADIO

CONCLUSÃO

O PRODER E A AGRICULTURA PORTUGUESA DE REGADIO: CONCLUSÃO

ACÇÃO 1.6.1 – DESENVOLVIMENTO DO REGADIO

Candidaturas	Montante Total (milhões de €) (sem IVA)
A. H. da Cova da Beira	63,23
A. H. do Baixo Mondego	34,10
A. H. da Lezíria de V. F. Xira	36,30
A. H. Óbidos e Amoreira	26,70
A. H. Veiros	21,50
TOTAL	181,83
Dotação Financeira PRODER	133,50

Tendo em consideração o montante associado às candidaturas apresentadas face à dotação disponível para a Acção 1.6.1., verifica-se que neste momento existe um diferencial de cerca de 48 M€, para permitir a aprovação das 2 candidaturas de Lisboa e Vale do Tejo.

O PRODER E A AGRICULTURA PORTUGUESA DE REGADIO: CONCLUSÃO

ACÇÃO 1.6.3 – SUSTENTABILIDADE DO REGADIO PÚBLICO

Análise Montantes candidatados / Montantes disponíveis

Verbas candidatadas / Verbas disponíveis (milhões de €)

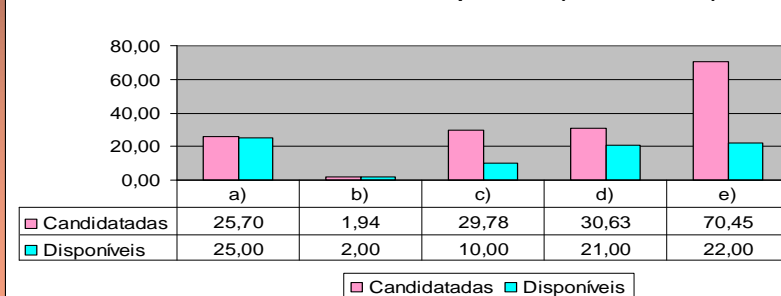

O PRODER E A AGRICULTURA PORTUGUESA DE REGADIO: CONCLUSÃO

ACÇÃO 1.6.3 – SUSTENTABILIDADE DO REGADIO PÚBLICO

As verbas disponíveis para as alíneas a) e b) (Segurança de barragens e centrais mini-hídricas), estão esgotadas

Associações demonstram grande apetência pelas iniciativas no âmbito da Eficiência e Modernização dos Regadio Públicos, em que o montante associado às candidaturas ultrapassa substancialmente o montante disponível

O PRODER E A AGRICULTURA PORTUGUESA DE REGADIO: CONCLUSÃO

ACÇÃO 1.6.3 – SUSTENTABILIDADE DO REGADIO PÚBLICO

O elevado número de candidaturas vem demonstrar a dinâmica e o empenho das A. Beneficiários na recuperação dos A.H. construídos há décadas, em consonância com os grandes objectivos traçados para esta Medida, através de uma actuação Inovadora, em equilíbrio com o Meio Ambiente, e respeito pelo recurso Água.

O PRODER E A AGRICULTURA PORTUGUESA DE REGADIO: CONCLUSÃO

✓ Viabilização da Conclusão de Aproveitamentos Hidroagrícolas, cujos estudos foram iniciados há dezenas de anos:

- Cova da Beira;
- Alqueva;
- Vale Central do Baixo Mondego;
- Execução de novas áreas de regadio

✓ Intervenções significativas na Sustentabilidade dos Regadios Públicos existentes:

- Melhoria da Segurança em mais de 30 Barragens;
- Reabilitações em A.H. em acentuado estado de degradação;
- Melhoria da eficiência da utilização da água

O PRODER E A AGRICULTURA PORTUGUESA DE REGADIO: CONCLUSÃO

✓ Continuação da Modernização de Regadios Colectivos Tradicionais localizados predominantemente no Norte e Centro do País, com uma dotação significativa, tendo em conta que nos Quadros Comunitários anteriores foram intervencionados cerca de 2.350 Regadios Tradicionais.

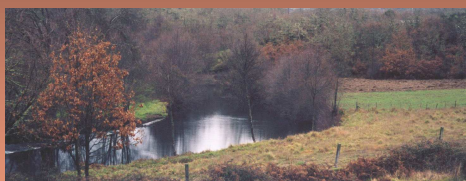

DGADR
Direcção-Geral
de Agricultura e
Desenvolvimento Rural

MUITO OBRIGADO