



Plano Estratégico da  
Política Agrícola Comum

# Plano Estratégico da PAC 2023-2027

A Produção de Milho no âmbito do novo PEPAC

1

XVI Congresso Nacional do Milho  
Santarém 16 de fevereiro 2023  
Eduardo Diniz - GPP



- 1. Contexto internacional e objetivos da PAC**
- 2. Orientação estratégica – visão e princípios de organização**
- 3. Plano financeiro e articulação com o PDR2020**
- 4. Destaque das intervenções 2023 (com impacto potencial na produção de milho)**
- 5. Cenários de impacto setorial**



## **Contexto internacional e Objetivos da PAC**

## CONTEXTO INTERNACIONAL

- **Crises sistémicas globais (2008/2020/2022)**
- **Tensões económicas / geopolíticas**
- **Estagnação do sistema multilateral de comércio**
- **Compromissos internacionais**
  
- **Evoluções tecnológicas**
  
- ***Food Security e Food Safety***

- **Desaceleração económica** a nível global
- **Saída do Reino Unido da UE**, crise da parceria global e da UE; **conflito Ucrânia/Rússia**
- Recrudescimento do protecionismo
  
- **Agenda 2030** para o Desenvolvimento Sustentável das Nações Unidas (NU); Acordo de Paris (COP 21)
  
- **Digitalização**, com consequências importantes para a produção, a transformação e a distribuição de alimentos
- Nova abordagem do objetivo de garantir alimentos sustentáveis, saudáveis e inclusivos



## CONTEXTO EUROPEU / PAC NO CICLO 2021-2027

**A reforma da PAC de 2021, inicia-se dois anos após a data inicialmente prevista, sendo marcada por um contexto complexo:**

- **Atraso na negociação orçamental da UE**
- **Novo contexto político-institucional**
  
- **Green Deal (Lei do Clima; Farm to fork e Lei da Biodiversidade)**
- **Resposta à pandemia COVID-19 e à Inflação das matérias-primas**

- O Brexit implicou uma redução de recursos financeiros mas, a PAC manteve 30% do QFP2021-2027
- Um novo Parlamento Europeu e uma nova Comissão que redefiniram as prioridades políticas da União face aos mandatos anteriores, (caso da proposta inicial de reforma da PAC de 2017)
  
- A crise climática (e também da biodiversidade) politizou as questões ambientais passando estas a constituir o centro da estratégia europeia
- Pressão na cadeia de abastecimento alimentar e aumento da tendência para novas preocupações sociais em torno da **saúde** e da **alimentação**. Assimetria na utilização dos **auxílios de estado** no mercado interno.



## REFORMA DA PAC – SÍNTESE DAS ALTERAÇÕES ESTRUTURAIS

- **Ecologização**
- **Subsidiariedade**
- **Equidade/social**
- **Escrutínio/alinhamento com objetivos estratégicos da UE**

- Maior ambição e integração ambiente e clima
- Maior partilha de funções entre Comissão Europeia e Estados Membros – Plano Único
- Correção das assimetrias na distribuição dos apoios decorrente da estrutura fundiária – e introdução da condicionalidade social
- fluxos financeiros sujeitos a consignações financeiras específicas (clima, jovens...) e a indicadores de resultado

# OBJETIVOS GERAIS E ESPECÍFICOS – PEPAC

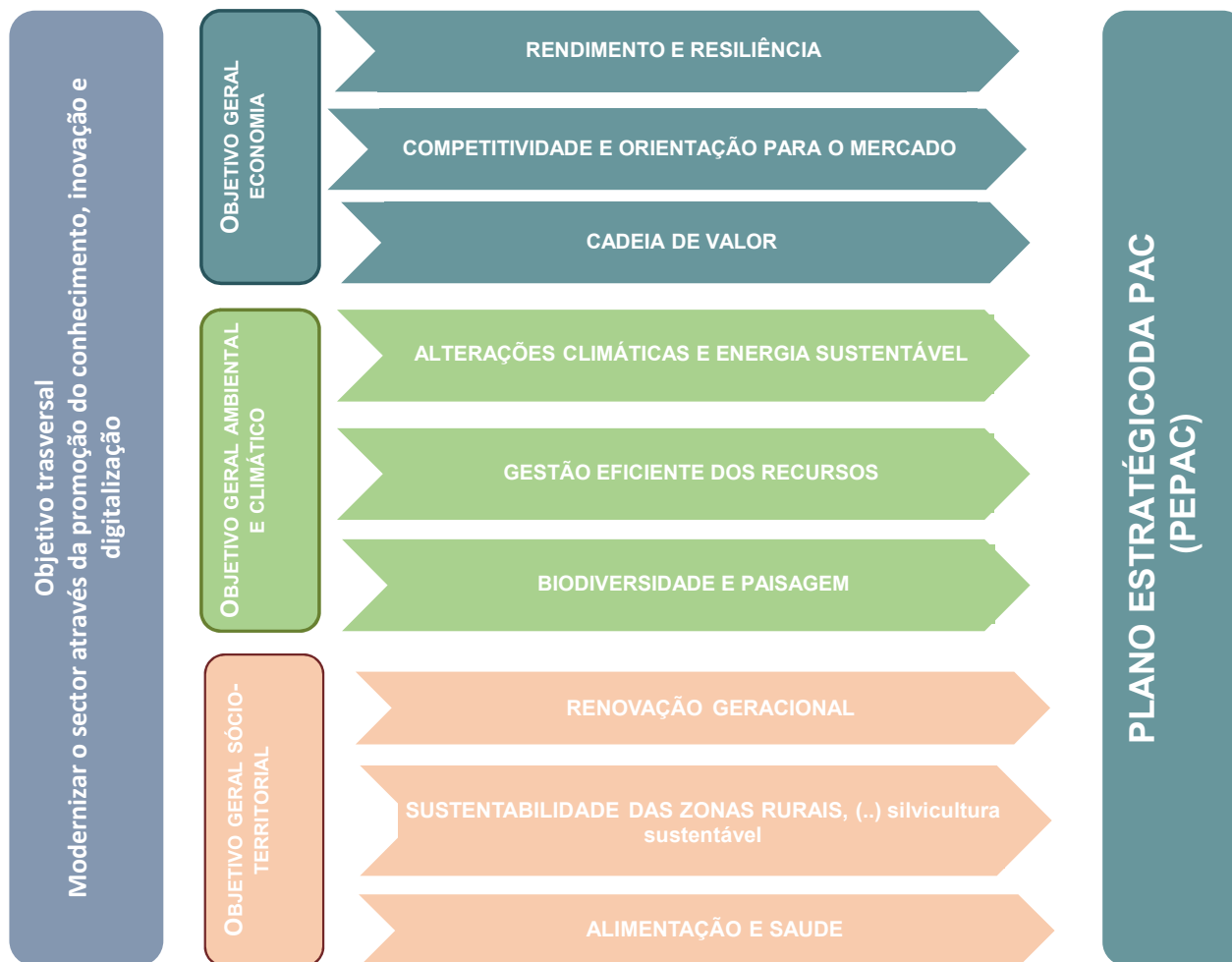

## TIPOS DE INTERVENÇÕES

### Pagamentos Diretos

- *Pagamento Base*
- *Pagamento Redistributivo*
- *Pagamento JA*
- Eco Regimes
- Apoio Ligado
- Outros (Pequena Agricultura + 3%PO)

**Intervenções setoriais** (Vinho, F&H, Mel...)

### Desenvolvimento Rural

- Compromissos ambientais e climáticos
- Constrangimentos naturais
- Zonas desvantagens específicas
- Investimentos
- Instalação de JA
- Gestão risco
- Cooperação
- Conhecimento e informação



## Alterações na estrutura da PAC com importantes efeitos redistributivos

- **Fim do *greening***
- **Introdução dos Ecoregimes**
- **Obrigatoriedade de redistribuição**
- **Convergência dos apoios diretos**
- **Maior abrangência da SAU**
- **Transferência entre II e I pilar**
- **Novos Pagamentos ligados**

- Corte de uma parcela de 30% dos PD atribuída em *top-up*
- Apoios não universais sujeitos a compromissos/custos específicos
- Necessidade de introdução de medida para redistribuir pelo menos 10% a favor de pequenos e médios beneficiários;
- Redução do apoio base com repercussão em explorações de menor dimensão e setores mais intensivos;
- Aumento da área elegível aos PD para um envelope financeiro fechado;
- Transferência de 85 Meuro para mitigação de impactos
- Alteração dos valores unitários e inclusão de novos setores (ex. cereais)



# **Orientação Estratégica – Visão**

## **Princípios de Organização**

Uma **gestão ativa de todo o território**  
baseada numa produção agrícola e  
florestal  
inovadora e sustentável

- ❖ **Atividade produtiva** suportada no princípio de uma “gestão ativa” do território
- ❖ **Solo** como principal ativo dos agricultores e produtores florestais e associado ao uso dos restantes **recursos naturais**
- ❖ Desenvolvimento do setor baseado no **conhecimento**
- ❖ **Sustentabilidade** económica, social e ambiental permite assegurar a resiliência e a vitalidade das zonas rurais

## VISÃO ESTRATÉGICA PEPAC 2023-2027



# PEPAC 2023-2027

## 1º Pilar

**Eixo A - Continente**  
Rendimento e Sustentabilidade

**Eixo B - Continente**  
R.A.Açores | R.A.Madeira  
Abordagem Setorial Integrada

- A.1 - Rendimento e Resiliência
- A.2 - Equidade
- A.3 - Sustentabilidade (Ecorregime)
  
- B.1 - Programa Nacional para Apoio ao Setor da Fruta e dos Produtos Hortícolas
- B.2 - Programa Nacional para Apoio ao Setor da Apicultura
- B.3 - Programa Nacional para Apoio ao Setor da Vitivinicultura

**Eixo C - Continente**  
Desenvolvimento Rural

**Eixo D - Continente**  
Abordagem Territorial Integrada

- C.1 - Gestão Ambiental e Climática
- C.2 - Investimento e Rejuvenescimento
- C.3 - Sustentabilidade das Zonas Rurais
- C.4 - Risco e Organização da Produção
- C.5 - Conhecimento
  
- D.1 - Desenvolvimento Local da Base Comunitária
- D.2 - Programas de Ação em Áreas Sensíveis
- D.3 - Regadios Coletivos Sustentáveis

## 2º Pilar

**Eixo E - R.A. Açores**  
Desenvolvimento Rural

**Eixo F - R.A. Madeira**  
Desenvolvimento Rural

- E.1 - Formação e Intercâmbio
- E.2 - Aconselhamento (SAAF)
- E.3 - Investimento Agrícola
- E.4 - Inv. Transf./Comerc. Agrícolas
- E.5 - Desenv. Infraestruturas
- E.6 - Atenuar Catástrofes
- E.7 - Inst. Jovens Agricultores
- E.8 - Investimento Florestal
- E.9 - Criação Org. Produtores
- E.10 - Med. Agroamb. Climáticas
- E.11 - Med. Silvoamb. Climáticas
- E.12 - Zonas Cond. Naturais
- E.13 - Zonas Desvant. Específicas
- E.14 - Cooperação PEI
- E.15 - Gestão de Riscos- Seguros
- E.16 - Abordagem Leader

- F.1 - Investimentos Agrícolas
- F.2 - Investimentos Florestais
- F.3 - Desenvolvimento Rural
- F.4 - Inst. Jovens Agricultores
- F.5 - Seguros
- F.6 - Ativ. Agric. Zonas Desfavor.
- F.7 - Pagamentos Natura 2000
- F.8 - Compr. Agroamb. Climáticos
- F.9 - Cooperação e inovação
- F.10 - Regimes de Qualidade
- F.11 - Intercâmbio Conhecimentos
- F.12 - Serviços de Aconselhamento





# Plano Financeiro e articulação com o PDR2020

# Pressupostos financeiros PEPAC

- ❖ **Alocação de 25% dos Pagamentos Direitos** para regimes ecológicos.
- ❖ **Apoio associado - manutenção da especificidade** para Portugal com aprox. 19% dos pagamentos diretos ao nível de 2018.
- ❖ **Convergência interna 100% em 2026, com fim do regime de direitos em 2025.**
- ❖ **Reserva nacional do apoio base ao rendimento** dos pagamentos diretos com 5% do envelope.
- ❖ **Pagamento Redistributivo corresponde a 10% do envelope de pagamentos diretos**, a que acresce o 9% para o pagamento dos Pequenos Agricultores
- ❖ **Alocação de mais de 47% para efeito de *ringfencing*** das medidas ambiente e clima do II pilar
- ❖ **Apoios aos jovens agricultores** terão um valor equivalente a **3% dos pagamentos diretos.**
- ❖ **Dotação de 6% para LEADER;**
- ❖ Orçamento do apoio aos **Regadios Coletivos Sustentáveis** adaptado tendo em conta a **complementaridade** com os recursos disponíveis no empréstimo de 280 M€ do BEI/CEB.

# Cronograma de execução PEPAC / PDR2020 / PRR / PNR

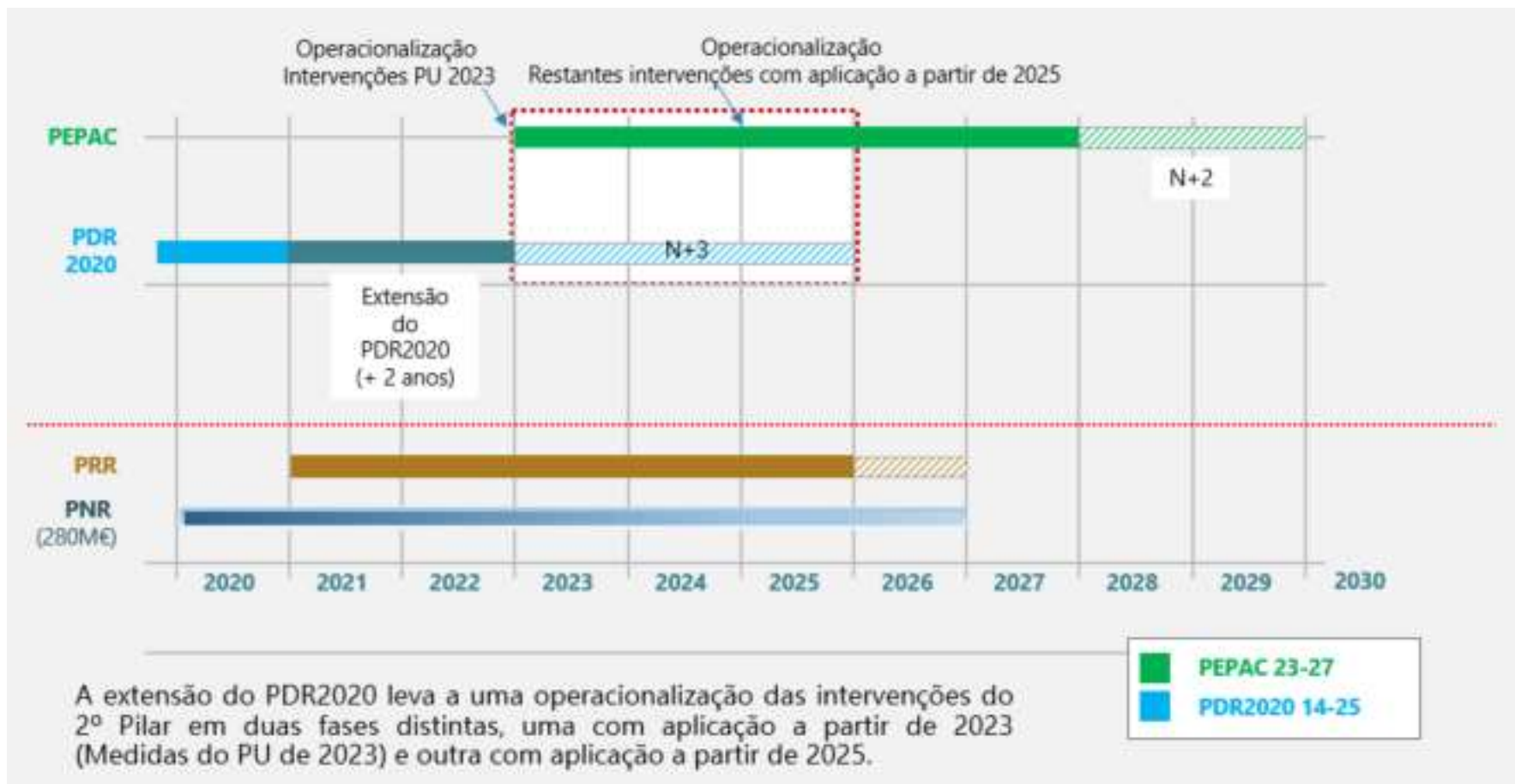



## **Destaque das Intervenções 2023**

**(com impacto potencial na produção de milho)**

# Pagamentos diretos (Eixo A)

## A.1. Rendimento e Resiliência

- ❖ **A.1.1 - Apoio ao Rendimento Base.**  
80,7 euro - Sem direitos a partir de 2026

## A.2. Equidade

- ❖ **A.2.1 – Pagamento aos Pequenos Agricultores:**  
até 1 ha 500 euro; mais de 1 e até 2 ha 850 euro; mais de 2 ha 1050 euro
- ❖ **A.2.2 - Apoio Redistributivo Complementar:**  
120 euro/ha - até 20 ha para explorações com máximo 100 ha

## Reserva Nacional de direitos (até 2026)

- ❖ Abertura progressiva da reserva até 2026
- ❖ Processo iniciado em 2022 para as **zonas vulneráveis**

### CATEGORIAS PRIORITÁRIAS

- **Jovem agricultor** que se instale pela primeira vez numa exploração agrícola;
- **Novo agricultor** que se instale pela primeira vez numa exploração agrícola;
- Agricultor **localizados em zona vulnerável**
  - que nos anos 2018, 2019 e 2020 **tenha ativado no pedido único um número de hectares elegíveis superior ao número máximo de direitos** que detinha no mesmo período
  - que, **não detendo direitos ao pagamento, tenha submetido pedido único** com hectares elegíveis nos anos 2018, 2019 e 2020

### CATEGORIAS NÃO PRIORITÁRIAS

- Agricultor localizados **fora de zona vulnerável**
  - Que, nos anos 2018, 2019 e 2020 **tenha ativado um número de hectares elegíveis superior ao número máximo de direitos** que detinha no mesmo período,;
  - que, **não detendo direitos ao pagamento, tenha submetido Pedido Único** com hectares elegíveis nos anos 2018, 2019 e 2020.

## Aplicação da convergência interna do valor dos direitos

- ❖ No ano de 2023 será dada continuidade ao processo de convergência gradual até se atingir um **valor uniforme por hectare do apoio ao rendimento de base em 2026**.
- ❖ O processo de aplicação da convergência interna é realizado através de três etapas, implementadas anualmente a partir de 2023.
- ❖ **Regime de direitos** termina a 31 de dezembro de 2025.



## Pagamentos diretos (Eixo A)

### A.1.2 – Apoio Associado

- ❖ A.1.2.1 - Pagamento vaca em aleitamento: 103 euro / animal
- ❖ A.1.2.2 - Pagamento aos pequenos ruminantes: 21 euro/animal
- ❖ A.1.2.3 - Pagamento leite de vaca: 113 euro/animal
- ❖ A.1.2.4 - Pagamento ao arroz: 387 euro/ha
- ❖ A.1.2.5 - Pagamento ao tomate para indústria: 360 euro/ha
- ❖ A.1.2.6 - Pagamento às proteaginosas: 65 euro/ha *nova*
- ❖ A.1.2.7 - Pagamento aos cereais praganosos: 104 euro/ha *nova*
- ❖ **A.1.2.8 - Pagamento ao milho grão: 200 euro/ha *nova***
- ❖ **A.1.2.9 - Pagamento ao milho silagem: 120 euro/ha *nova***
- ❖ A.1.2.10 - Pagamento à multiplicação de sementes certificadas: 125 euro/ha *nova*

# Pagamentos diretos (Eixo A)

## Regimes Ecológicos

- ❖ **A.3.1. Agricultura biológica (Conversão e Manutenção) – 430 a 86 euro/ha** *nova*
- ❖ **A.3.2. PRODI – Culturas agrícolas – 184 a 37 euro/ha** *nova e com renovação do normativo*
- ❖ A.3.3.1. Gestão das pastagens permanentes *nova*
- ❖ A.3.5. Bem-Estar Animal e uso Racional de Antimicrobianos *nova*
- ❖ A.3.4. Melhorar a eficiência animal para redução das emissões de GEE *nova*
- ❖ **A.3.3.2. Gestão do solo – Promoção da Fertilização Orgânica** *nova*
- ❖ **A.3.6. Práticas promotoras da biodiversidade** *nova*



# Desenvolvimento Rural (Eixos C e D) - Gestão Ambiental e Climática

- ❖ **C.1.1.1.1.1 - Conservação do solo - Sementeira Direta – revista**
- ❖ C.1.1.1.1.2 - Conservação do solo – Enrelvamento – revista
- ❖ C.1.1.1.1.3 - Pastagens Biodiversas – nova
  
- ❖ **C.1.1.1.2 - Uso eficiente da água – *revista: aumento exigência nas classes***  
“Classe B” – 130 euros/ha; “Classe B+” – 185 a 37 euros/ha; “Classe A” – 222 a 44 euros/ha
  
- ❖ C.1.1.2.1 - Montados e Lameiros - revista
- ❖ C.1.1.2.2 - Culturas Permanentes e Paisagens Tradicionais – revista
  
- ❖ C.1.2.1 – Apoio às Zonas com Condicionantes Naturais (PDR2020)
- ❖ C.1.2.2 – Pagamento Rede Natura (PDR2020)
  
- ❖ D.2.1 – Planos Zonais Agroambientais - revista
- ❖ D.2.2 - Gestão do montado por resultados - nova
- ❖ D.2.3 – Gestão integrada em zonas críticas - nova
- ❖ D.2.4 Proteção de Espécies com Estatuto - nova
- ❖ D.2.5 - Proteção de Espécies com Estatuto – Silvoambientais (em superfície florestal) - nova



## BCAA 7 – Rotação de culturas em terra arável

Nas explorações com uma superfície de terra arável superior a 10 hectares - parcelas de terra arável com uma alternância da cultura principal na mesma parcela entre anos civis consecutivos.

O cumprimento da BCAA 7 é assegurado ainda por:

- **culturas secundárias**, sendo que no caso da cultura principal ser de Primavera-Verão, as culturas secundárias devem permanecer na parcela entre 15 de novembro e 1 de março;
- nas parcelas de terra arável **exploradas em regime de sequeiro**, ser permitido na mesma parcela fazer a mesma cultura principal em 2 anos consecutivos desde que na exploração esteja implementado um ciclo de rotação de culturas igual a 3 anos.
- Explorações **com compromissos ativos na intervenção «C.1.1.1.1.1 – Conservação do solo - sementeira direta»** e que não sejam totalmente dedicadas a culturas sob água durante uma parte significativa do ano, ou durante uma parte significativa do ciclo da cultura, são **permitidas pelo menos três culturas diferentes** nessas terras aráveis. – **Diversificação de culturas**





23

## Cenários de Impacto setorial

Grandes culturas (o caso do milho)

## Milho no RA 2019

Total 76 mil ha

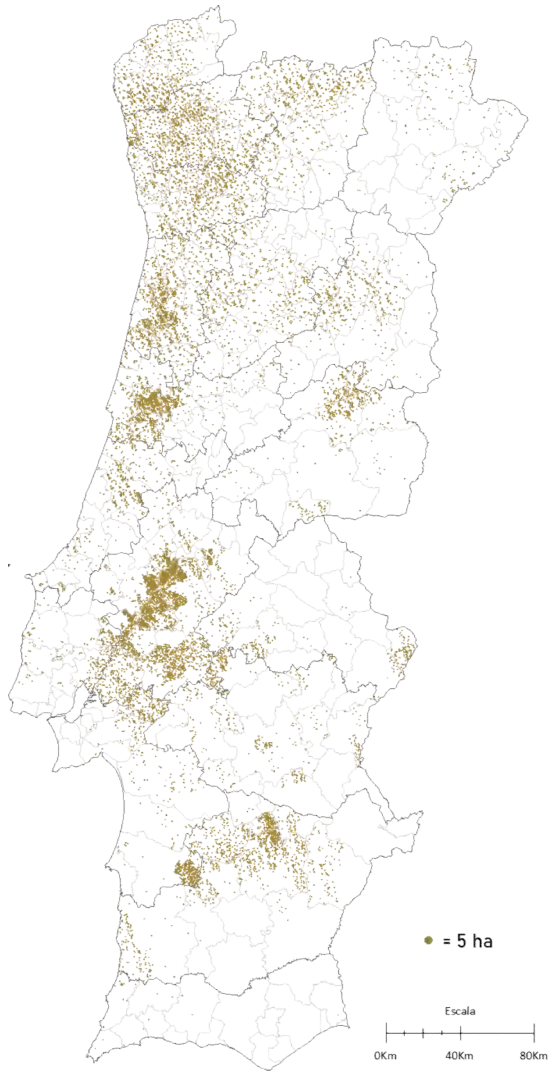

## Milho no PU 2021

Total 67 mil ha (88% do RA2019)

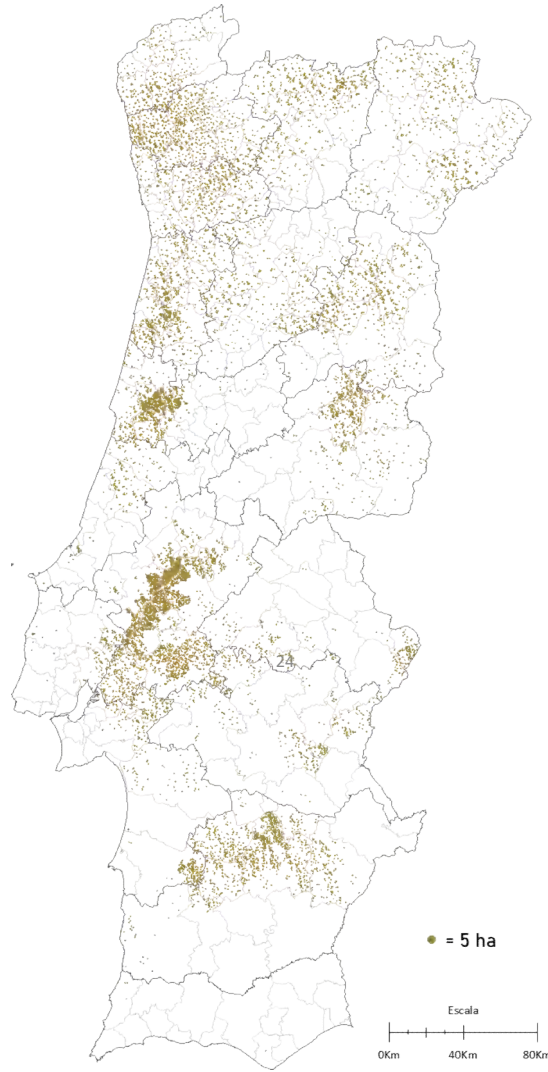

## Evolução nº explorações com milho (Fonte INE)

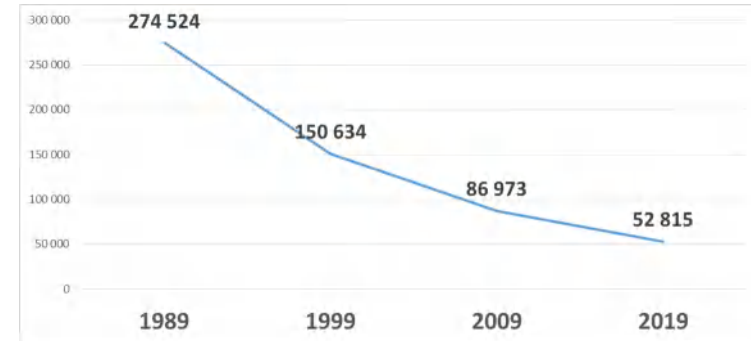

## Evolução da superfície (ha de milho) (Fonte INE)

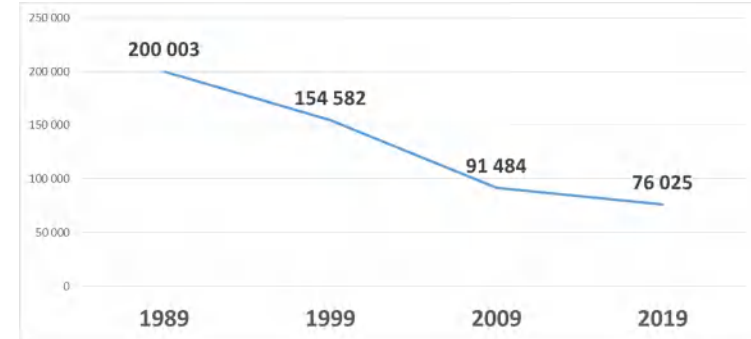

## Evolução da Produção (t de milho) (Fonte INE)



## Evolução do preço e produção de milho (2011 – 2022)

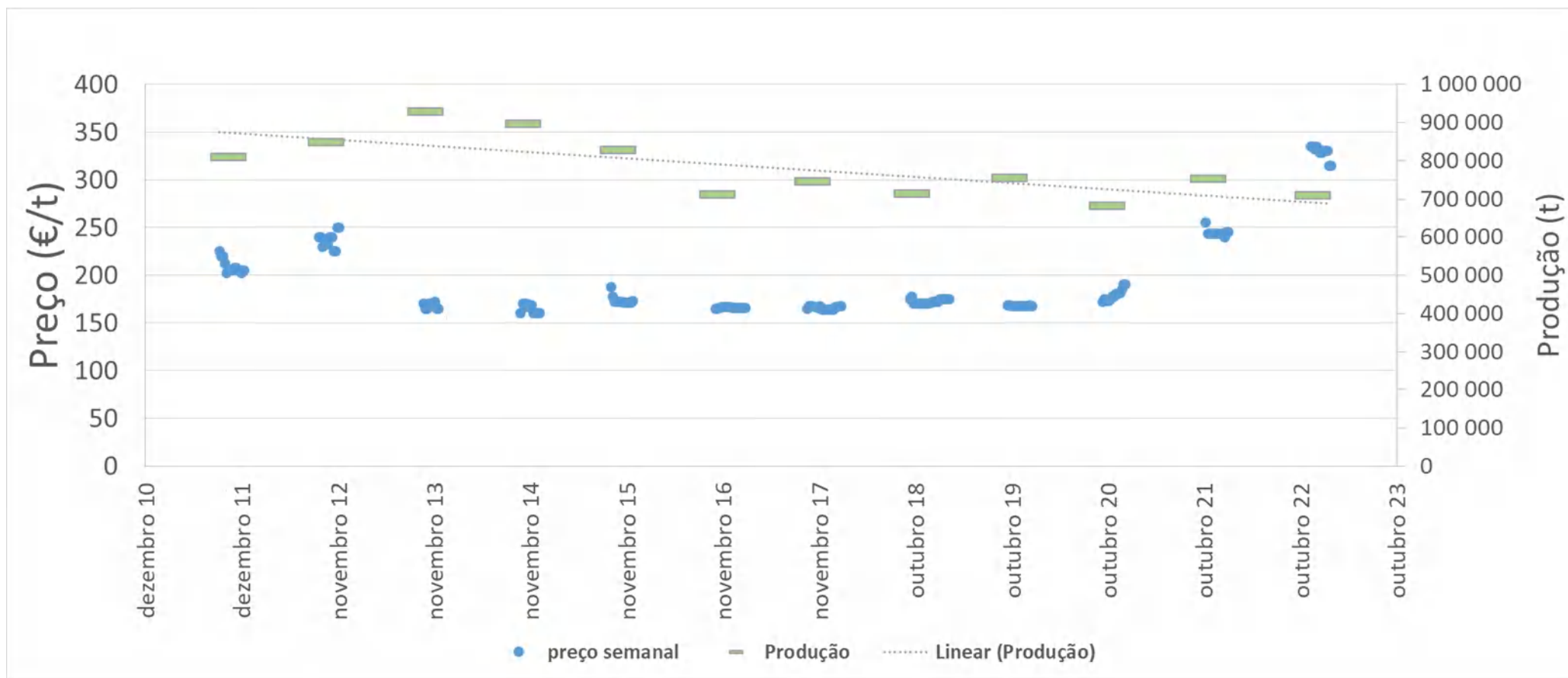

## Diversidade de produtividade de milho grão por região (Seguros agrícolas 2014/15/16/17)

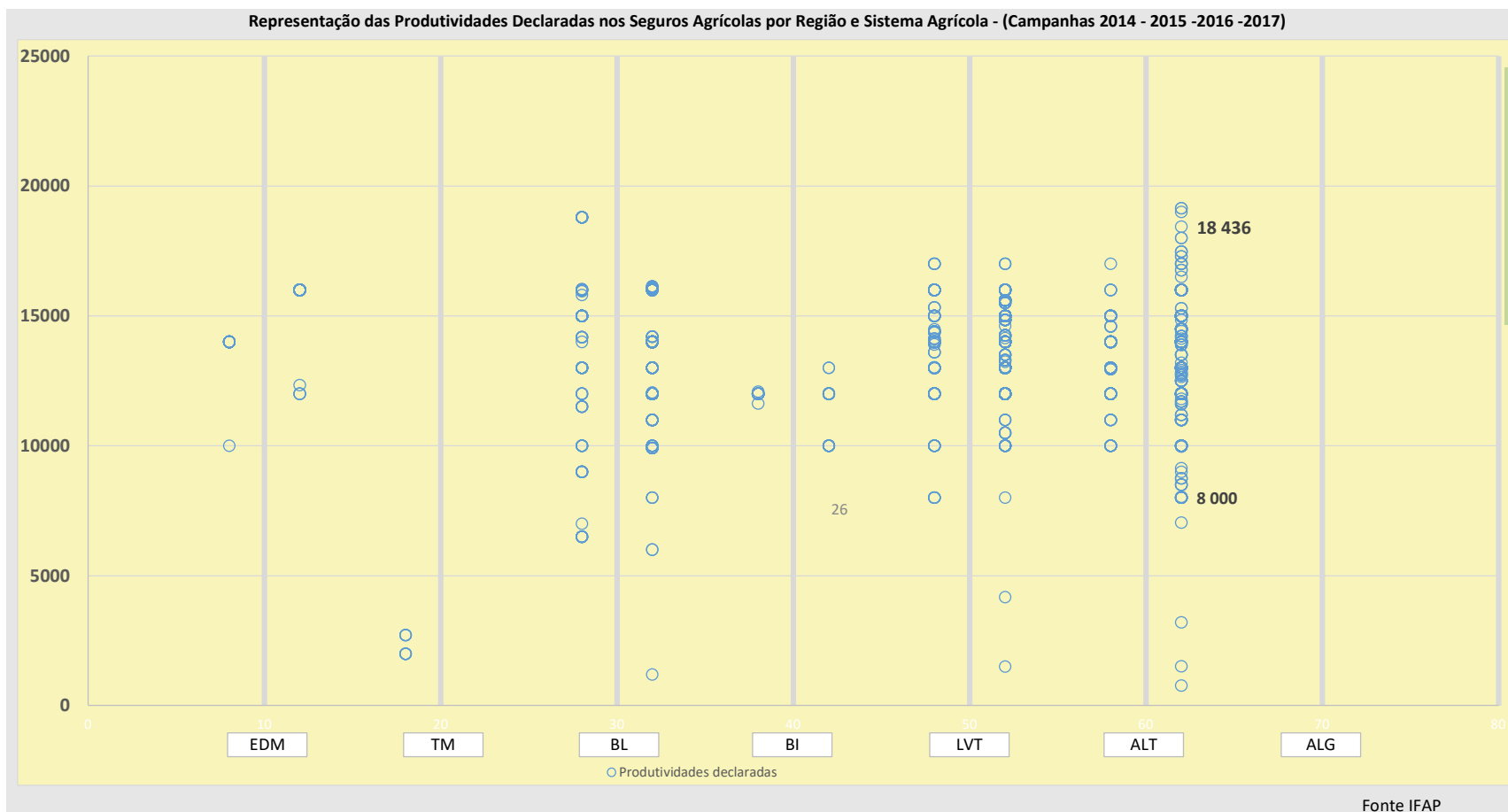

Níveis de produtividade esperados muito diversificados entre produtores (variação entre 8 e 16 t/ha)



# Distribuição da superfície de milho grão (ha) na PAC pelas principais orientações produtivas (PU2021)

Classes de Exploração	Total	Classe de superfície de milho							
		>0 e < 2 ha	>=2 e < 5ha	>=5 e < 10ha	>=10 e < 20ha	>=20 e < 50ha	>=50 e < 100ha	>=100 e < 250ha	>=250
Não Classificadas	132	34	2	9	19		67		
Arvenses pred. Sequeiro	5 809	1 756	990	732	436	882	623	391	
<b>Arvenses pred. Regadio</b>	<b>27 064</b>	3 601	2 017	1 954	1 977	4 692	5 129	6 232	1 462
Tomate Indústria	1 554	9	60	86	232	694	358	115	
Horticultura e Floricultura	2 177	1 290	231	186	119	141	210		
Bovinos Leite	701	215	80	71	62	128		146	
Bovinos Carne Intensivos >= 3CN	620	343	81	16	36	58	86		
Bovinos Carne semi-intensivos >1CN < 3CN	749	395	122	13	40	128	51		
Bovinos Carne Pred. Extensivos	1 397	927	126	59	38	97		151	
Outros Ruminantes	2 188	1 044	468	215	114	179	53	114	
Policultura	15 348	7 525	1 892	697	756	1 455	2 080	660	282
Mistas	7 562	2 725	979	457	392	910	842	845	411
<b>Total</b>	<b>67 262</b>	<b>20 794</b>	<b>7 251</b>	<b>4 675</b>	<b>4 429</b>	<b>9 739</b>	<b>9 564</b>	<b>8 655</b>	<b>2 155</b>

Classes de Exploração	Total	Classe de superfície de milho							
		>0 e < 2 ha	>=2 e < 5ha	>=5 e < 10ha	>=10 e < 20ha	>=20 e < 50ha	>=50 e < 100ha	>=100 e < 250ha	>=250
Não Classificadas	0%	0.1%	0.0%	0.0%	0.0%		0.1%		
Arvenses pred. Sequeiro	9%	2.6%	1.5%	1.1%	0.6%	1.3%	0.9%	0.6%	
<b>Arvenses pred. Regadio</b>	<b>40%</b>	<b>5.4%</b>	<b>3.0%</b>	<b>2.9%</b>	<b>2.9%</b>	<b>7.0%</b>	<b>7.6%</b>	<b>9.3%</b>	<b>2.2%</b>
Tomate Indústria	2%	0.0%	0.1%	0.1%	0.3%	1.0%	0.5%	0.2%	
Horticultura e Floricultura	3%	1.9%	0.3%	0.3%	0.2%	0.2%	0.3%		
Bovinos Leite	1%	0.3%	0.1%	0.1%	0.1%	0.2%		0.2%	
Bovinos Carne Intensivos >= 3CN	1%	0.5%	0.1%	0.0%	0.1%	0.1%	0.1%		
Bovinos Carne semi-intensivos >1CN < 3CN	1%	0.6%	0.2%	0.0%	0.1%	0.2%	0.1%		
Bovinos Carne Pred. Extensivos	2%	1.4%	0.2%	0.1%	0.1%	0.1%		0.2%	
Outros Ruminantes	3%	1.6%	0.7%	0.3%	0.2%	0.3%	0.1%	0.2%	
Policultura	23%	11.2%	2.8%	1.0%	1.1%	2.2%	3.1%	1.0%	0.4%
Mistas	11%	4.1%	1.5%	0.7%	0.6%	1.4%	1.3%	1.3%	0.6%
<b>Total</b>	<b>100%</b>	<b>31%</b>	<b>11%</b>	<b>7%</b>	<b>7%</b>	<b>14%</b>	<b>14%</b>	<b>13%</b>	<b>3%</b>

- Explorações especializadas em arvenses de regadio representam **40%** da área de milho e as **explorações de policultura, 23%**.
- **31%** da área de milho está em **explorações com menos de 2ha de milho**
- Explorações com **mais de 50 ha de milho** representam **30%** da área de milho

- Explorações especializadas em arvenses de regadio com **mais de 50 ha de milho** representam **12 824 ha de milho - 19%** da área da cultura

## Distribuição do número de produtores de milho grão na PAC pelas principais orientações produtivas (PU2021)

Classes de Exploração	Total	Classe de superfície de milho							
		>0 e < 2 ha	>=2 e < 5ha	>=5 e < 10ha	>=10 e < 20ha	>=20 e < 50ha	>=50 e < 100ha	>=100 e < 250ha	>=250
Não Classificadas	60	56	1	1	1		1		
Arvenses pred. Sequeiro	3 190	2 690	325	105	33	26	9	2	
Arvenses pred. Regadio	5 859	4 508	678	264	135	151	75	44	4
Tomate Indústria	81	7	17	13	16	22	5	1	
Horticultura e Floricultura	3 299	3 177	80	25	9	5	3		
Bovinos Leite	517	470	28	10	4	4		1	
Bovinos Carne Intensivos >= 3CN	717	680	29	2	3	2	1		
Bovinos Carne semi-intensivos >1CN < 3CN	918	867	41	2	3	4	1		
Bovinos Carne Pred. Extensivos	2 167	2 106	46	8	3	3		1	
Outros Ruminantes	2 939	2 738	152	32	9	6	1	1	
Policultura	15 874	14 984	657	106	51	42	29	4	1
Mistas	5 647	5 185	322	68	27	27	12	5	1
<b>Total</b>	<b>43 984</b>	<b>40 059</b>	<b>2 446</b>	<b>662</b>	<b>309</b>	<b>305</b>	<b>138</b>	<b>59</b>	<b>6</b>

Classes de Exploração	Total	Classe de superfície de milho							
		>0 e < 2 ha	>=2 e < 5ha	>=5 e < 10ha	>=10 e < 20ha	>=20 e < 50ha	>=50 e < 100ha	>=100 e < 250ha	>=250
Não Classificadas	0%	0.1%	0.0%	0.0%	0.0%		0.0%		
Arvenses pred. Sequeiro	7%	6.1%	0.7%	0.2%	0.1%	0.1%	0.0%	0.0%	
Arvenses pred. Regadio	13%	10.2%	1.5%	0.6%	0.3%	0.3%	0.2%	0.1%	0.0%
Tomate Indústria	0%	0.0%	0.0%	0.0%	0.0%	0.1%	0.0%	0.0%	
Horticultura e Floricultura	8%	7.2%	0.2%	0.1%	0.0%	0.0%	0.0%		
Bovinos Leite	1%	1.1%	0.1%	0.0%	0.0%	0.0%		0.0%	
Bovinos Carne Intensivos >= 3CN	2%	1.5%	0.1%	0.0%	0.0%	0.0%	0.0%		
Bovinos Carne semi-intensivos >1CN < 3CN	2%	2.0%	0.1%	0.0%	0.0%	0.0%	0.0%		
Bovinos Carne Pred. Extensivos	5%	4.8%	0.1%	0.0%	0.0%	0.0%		0.0%	
Outros Ruminantes	7%	6.2%	0.3%	0.1%	0.0%	0.0%	0.0%	0.0%	
Policultura	36%	34.1%	1.5%	0.2%	0.1%	0.1%	0.1%	0.0%	0.0%
Mistas	13%	11.8%	0.7%	0.2%	0.1%	0.1%	0.0%	0.0%	0.0%
<b>Total</b>	<b>100%</b>	<b>91%</b>	<b>6%</b>	<b>2%</b>	<b>1%</b>	<b>1%</b>	<b>0.3%</b>	<b>0.1%</b>	<b>0.0%</b>

- Explorações de **policultura representam 36% dos produtores**. As explorações especializadas em arvenses de regadio representam 13%
- **91% dos produtores de milho estão em explorações com menos de 2ha de milho**
- **Explorações com mais de 50 ha de milho representam 0,5% dos produtores de milho**

Explorações especializadas em arvenses de regadio com mais de 50 ha de milho representam apenas **123 produtores - 0,3% do total de produtores de milho**

## Produtividades médias estimadas nas principais orientações produtivas e classes de área de milho (PU2021)

Classes de Exploração	Total	Classe de superfície de milho							
		>0 e < 2 ha	>=2 e < 5ha	>=5 e < 10ha	>=10 e < 20ha	>=20 e < 50ha	>=50 e < 100ha	>=100 e < 250ha	>=250
Não Classificadas	10 627	5 126	7 065	9 521	11 122		13 556		
Arvenses pred. Sequeiro	9 176	5 188	7 574	9 163	10 411	12 274	13 647	15 689	
Arvenses pred. Regadio	11 773	5 287	7 529	9 280	10 608	12 111	13 616	15 075	16 887
Tomate Indústria	12 074	6 093	7 852	9 073	10 591	12 130	13 690	14 604	
Horticultura e Floricultura	7 043	4 721	7 472	9 297	10 390	11 962	13 665		
Bovinos Leite	9 561	4 860	7 444	9 184	10 696	12 157		15 066	
Bovinos Carne Intensivos >=3CN	8 974	5 493	11 295	7 529	11 463	26 990	7 806		
Bovinos Carne semi-intensivos >16N303CN	6 303	4 206	4 939	11 290	9 251	5 367	23 397		
Bovinos Carne Pred. Extensivos	6 973	4 766	7 338	9 257	10 332	12 213		15 131	
Outros Ruminantes	7 413	4 811	7 591	9 090	10 322	11 988	13 086	14 587	
Policultura	8 249	4 908	7 459	9 050	10 641	12 315	13 720	15 336	16 352
Mistas	9 509	4 935	7 571	9 099	10 598	12 281	13 675	15 392	17 091
<b>Total</b>	<b>9 871</b>	<b>4 965</b>	<b>7 520</b>	<b>9 191</b>	<b>10 570</b>	<b>12 165</b>	<b>13 646</b>	<b>15 141</b>	<b>16 856</b>

Produtividades das pequenas explorações (< 2ha) são apenas 1/3 das explorações com mais de 50 ha.



## Distribuição da produção de milho grão (1000 t) pelas principais orientações produtiva (PU2021)

**Produtividades das pequenas explorações (< 2ha) são apenas 1/3 das explorações com mais de 50 ha.**

- Explorações especializadas em arvenses de regadio representam **48%** da produção estimada de milho e as **explorações de policultura, 19%**.
- Explorações com mais de **50 ha de milho** representam **45%** da produção estimada de milho
- **16%** da produção estimada de milho está em **explorações com menos de 2ha de milho**

- Explorações especializadas em arvenses de regadio com **mais de 50 ha de milho** representam **28%** da produção estimada da cultura

Classes de Exploração	Total	Classe de superfície de milho							
		>0 e < 2 ha	>=2 e < 5ha	>=5 e < 10ha	>=10 e < 20ha	>=20 e < 50ha	>=50 e < 100ha	>=100 e < 250ha	>=250
Não Classificadas	1	0.2	0.0	0.1	0.2			0.9	
Arvenses pred. Sequeiro	53	9.1	7.5	6.7	4.5	10.8		8.5	6.1
Arvenses pred. Regadio	319	19.0	15.2	18.1	21.0	56.8		69.8	93.9
Tomate Indústria	19	0.1	0.5	0.8	2.5	8.4		4.9	1.7
Horticultura e Floricultura	15	6.1	1.7	1.7	1.2	1.7		2.9	
Bovinos Leite	7	1.0	0.6	0.7	0.7	1.6			2.2
Bovinos Carne Intensivos >= 3CN	6	1.9	0.9	0.1	0.4	1.6		0.7	
Bovinos Carne semi-intensivos >1CN < 3CN	5	1.7	0.6	0.1	0.4	0.7		1.2	
Bovinos Carne Pred. Extensivos	10	4.4	0.9	0.5	0.4	1.2			2.3
Outros Ruminantes	16	5.0	3.6	2.0	1.2	2.1		0.7	1.7
Policultura	127	36.9	14.1	6.3	8.0	17.9		28.5	10.1
Mistas	72	13.4	7.4	4.2	4.2	11.2		11.5	13.0
<b>Total</b>	<b>664</b>	<b>103</b>	<b>55</b>	<b>43</b>	<b>47</b>	<b>118</b>	<b>131</b>	<b>131</b>	<b>36</b>

Classes de Exploração	Total	Classe de superfície de milho							
		>0 e < 2 ha	>=2 e < 5ha	>=5 e < 10ha	>=10 e < 20ha	>=20 e < 50ha	>=50 e < 100ha	>=100 e < 250ha	>=250
Não Classificadas	0%	0.0%	0.0%	0.0%	0.0%			0.1%	
Arvenses pred. Sequeiro	8%	1.4%	1.1%	1.0%	0.7%	1.6%		1.3%	0.9%
Arvenses pred. Regadio	48%	2.9%	2.3%	2.7%	3.2%	8.6%		10.5%	14.2%
Tomate Indústria	3%	0.0%	0.1%	0.1%	0.4%	1.3%		0.7%	0.3%
Horticultura e Floricultura	2%	0.9%	0.3%	0.3%	0.2%	0.3%		0.4%	
Bovinos Leite	1%	0.2%	0.1%	0.1%	0.1%	0.2%			0.3%
Bovinos Carne Intensivos >= 3CN	1%	0.3%	0.1%	0.0%	0.1%	0.2%		0.1%	
Bovinos Carne semi-intensivos >1CN < 3CN	1%	0.3%	0.1%	0.0%	0.1%	0.1%		0.2%	
Bovinos Carne Pred. Extensivos	1%	0.7%	0.1%	0.1%	0.1%	0.2%			0.3%
Outros Ruminantes	2%	0.8%	0.5%	0.3%	0.2%	0.3%		0.1%	0.3%
Policultura	19%	5.6%	2.1%	1.0%	1.2%	2.7%		4.3%	1.5%
Mistas	11%	2.0%	1.1%	0.6%	0.6%	1.7%		1.7%	2.0%
<b>Total</b>	<b>100%</b>	<b>16%</b>	<b>8%</b>	<b>6%</b>	<b>7%</b>	<b>18%</b>	<b>20%</b>	<b>20%</b>	<b>5%</b>

## VALORES DOS DIREITOS NO PU 2021

(123 beneficiários +50 ha milho e especializadas arvenses regadio 19,1% da área de milho)

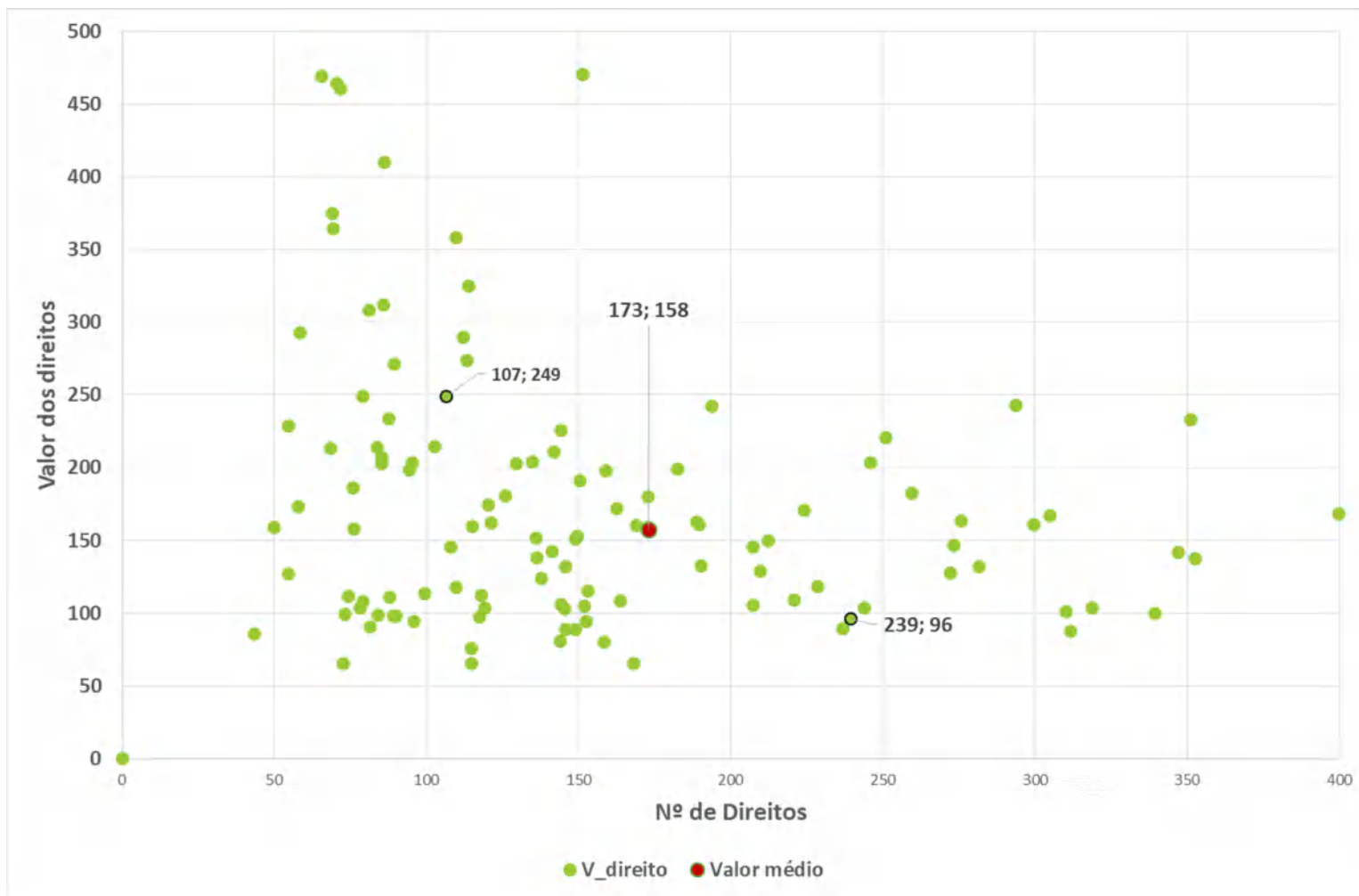

### Exemplos:

- Exemplo 1 - 107 direitos e v direito 249 €/ha
- Exemplo medio - 173 direitos e v direito 158 €/ha
- Exempo 2 – 239 direitos e direito 96 €/ha



- **Exemplo 1**  
 107 direitos e v direito 249 €/ha

SPE milho	90
Direitos	107
SPE Total	107
Valor uni RPB 2022	249.0

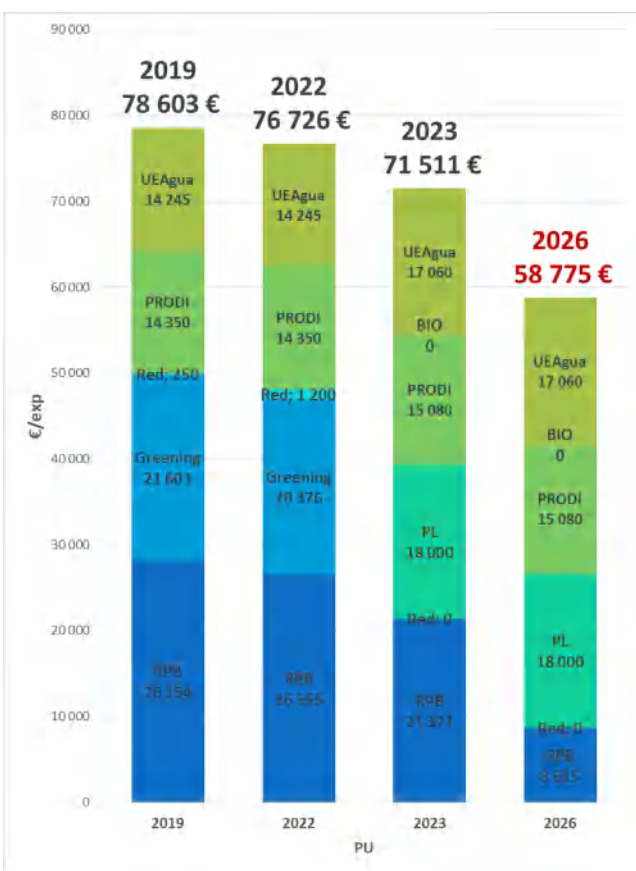

- **Exemplo médio**  
 173 direitos e v direito 158 €/ha

SPE milho	140
Direitos	173
SPE Total	196
Valor uni RPB 2022	158.0

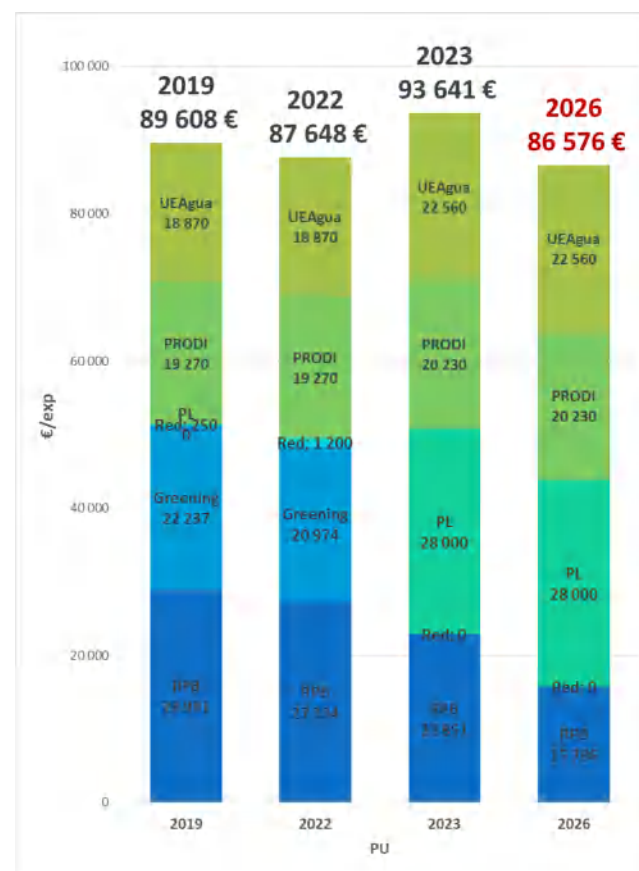

- **Exemplo 2**  
 239 direitos e direito 96 €/ha

SPE milho	140
Direitos	239
SPE Total	245
Valor uni RPB 2022	96.0

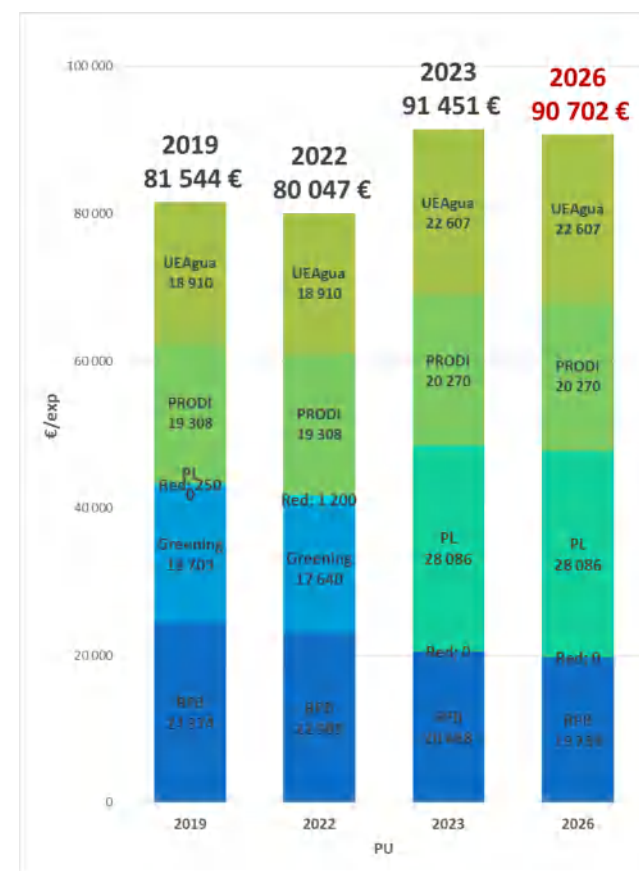

# Outros Exemplos:



SPE milho	1.84
Direitos	2.45
SPE Total	2.46
Valor uni RPB 2022	283.5

SPE milho	40.00
Direitos	40.00
SPE Total	45.00
Valor uni RPB 2022	200.0

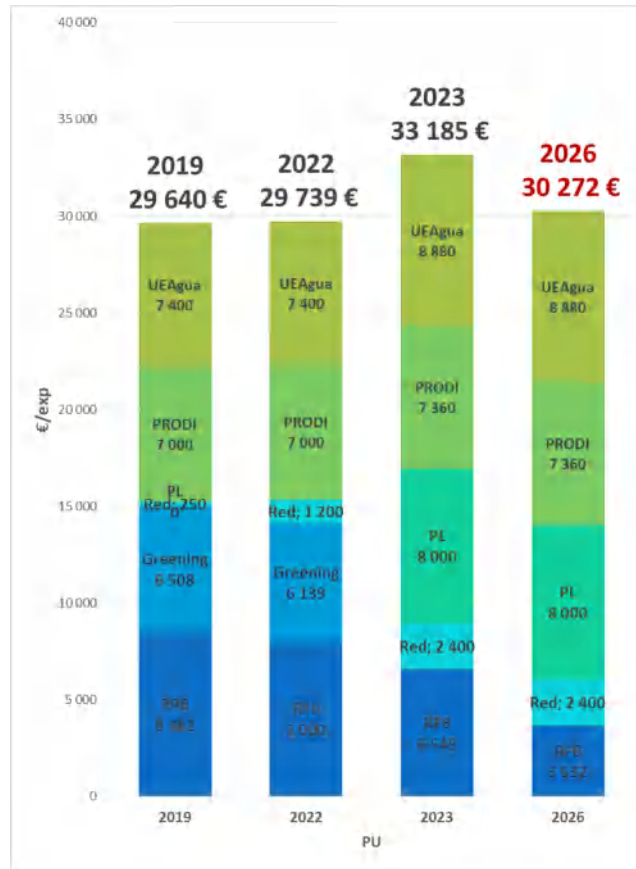
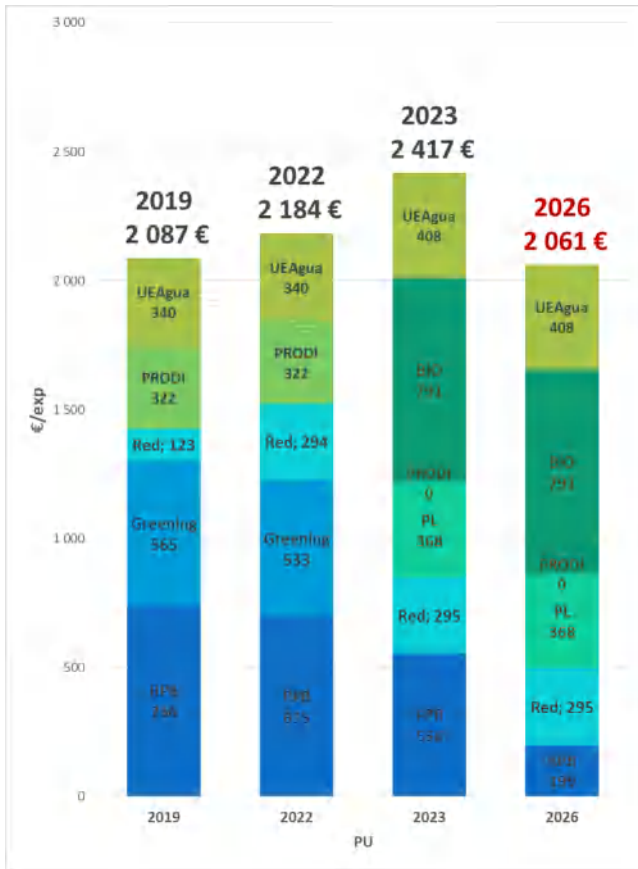

# SITUAÇÃO ECONÓMICA DAS EXPLORAÇÕES AGRÍCOLAS

## Distribuição da SAU por classe de situação económica

Com  
PEPAC

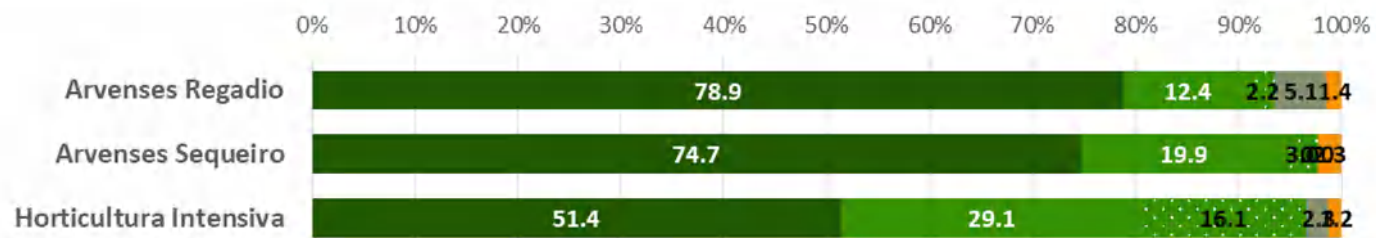

Com  
PEPAC

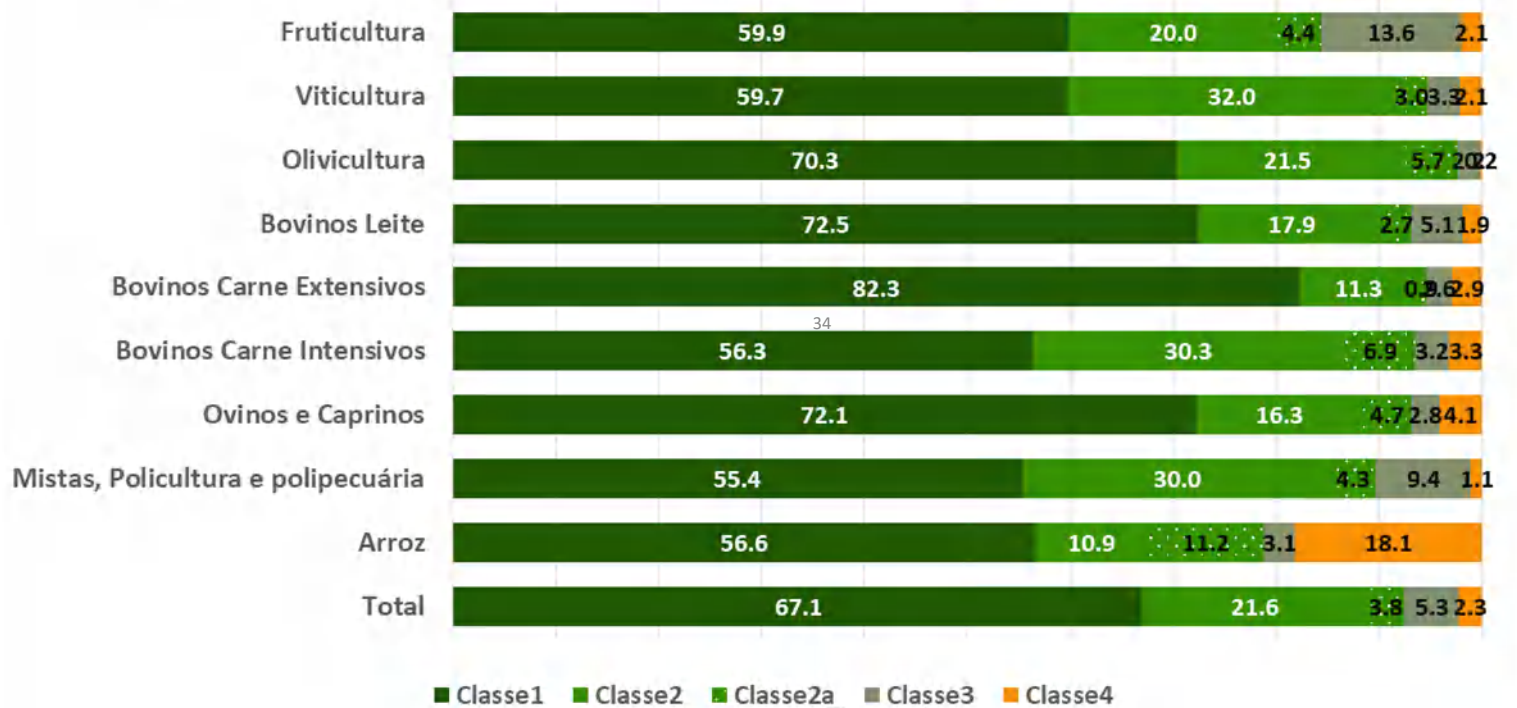

Mesmo num quadro de importantes alterações estruturais a estimativa agregada aponta que o PEPAC tem um relevante efeito positivo na viabilização dos setores produtivos ...

Fonte: RICA



# SITUAÇÃO ECONÓMICA DAS EXPLORAÇÕES AGRÍCOLAS

## Distribuição da SAU por Região Agrária

Com  
PEPAC

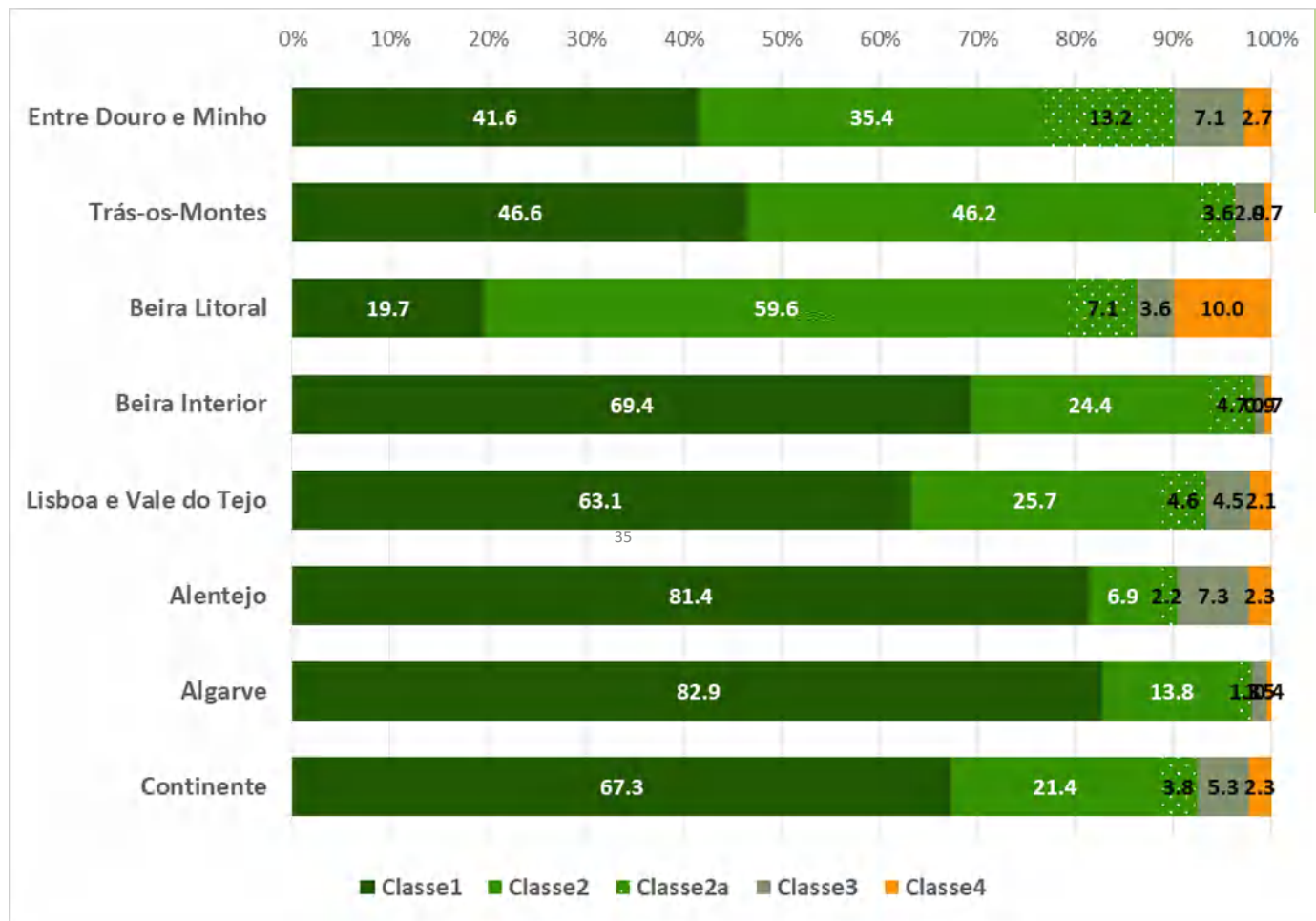

... bem como na viabilização da atividade agrícola ao longo do território.

Fonte: RICA





Plano Estratégico da  
Política Agrícola Comum

# Plano Estratégico da PAC 2023-2027

A Produção de Milho no âmbito do novo PEPAAC

36

XVI Congresso Nacional do Milho  
16 de fevereiro 2023